IDW

ONE-SHOT

BURNHAM
SIMONSON
HENDERSON
CHARM

SUPER SECRET CRISIS WAR!

JOHNNY BRAVO™

FEATURING...

The Squirrel

Hot Mommas

CARTOON NETWORK™

ERIK BURNHAM is a writer and sometimes cartoonist best known for his work on books like ***Ghostbusters***, ***Teenage Mutant Ninja Turtles***, and ***Scarlet Spider***. He lives somewhere in northern Minnesota, and seriously, you guys, he might be lost up there.

ERICA HENDERSON is a comic book and video game artist in Massachusetts. She once met Kevin Sorbo. Kevin Sorbo is a very tall and handsome actor.

SARAH GAYDOS is an editor at IDW Publishing, who loves comics and Internet cats!

CARLOS GUZMAN is an editor at IDW Publishing, who works on fun books like ***Transformers***, ***G.I. Joe*** and ***Samurai Jack!***

TOM B. LONG is a graphic artist at IDW Publishing, who letters many of your most beloved comics!

Tradução: Esquizee
Edição: Esquizee
Revisão: Esquizee

SUPER SECRET CRISIS WAR!

JOHNNY BRAVO™

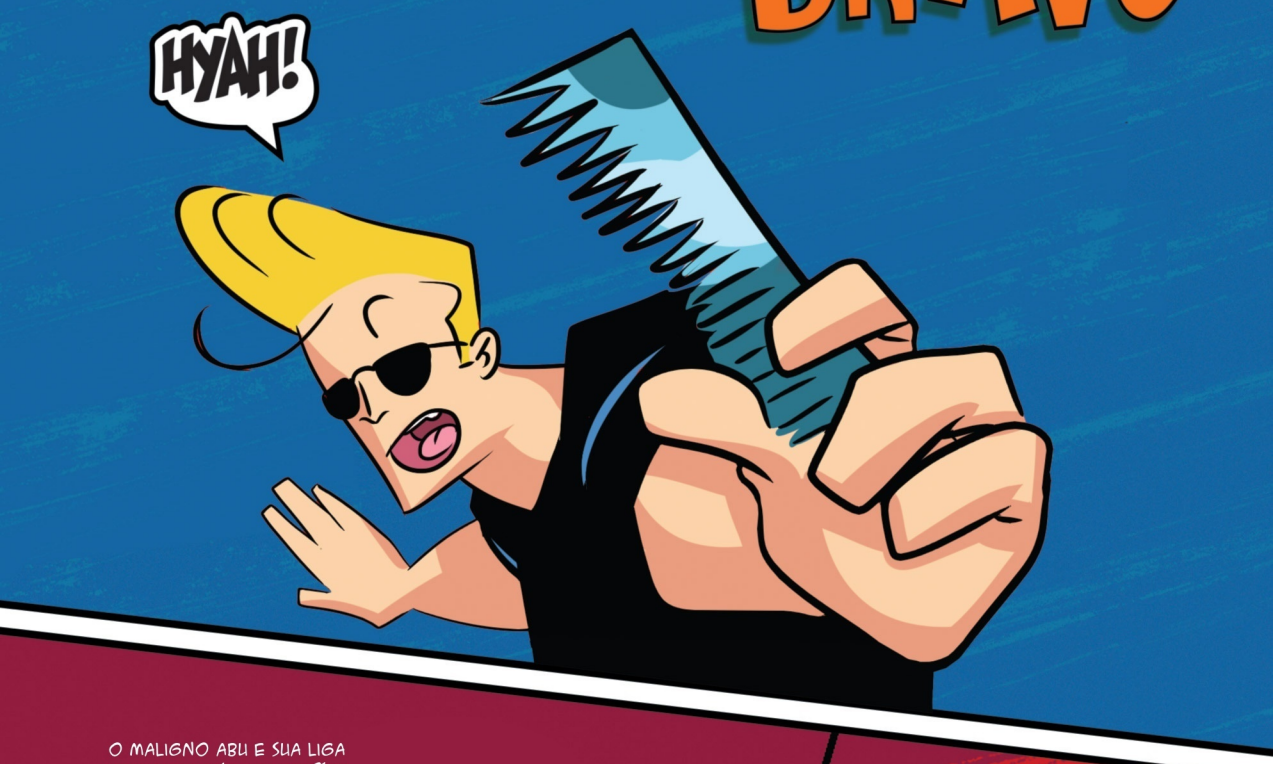

O MALIGNO ABU E SUA LIGA EXTRAORDINÁRIA DE VILÕES SEQUESTRARAM HERÓIS DE DIVERSOS MUNDOS USANDO SEUS ROBÔS COMO ARMADILHAS? MAS QUANDO UM DE SEUS ROBÔS PERDEM O CONTROLE, ELES SÃO ENVIADOS PARA DIFERENTES DIMENSÕES.

WRITTEN BY **ERIK BURNHAM**

ART BY **ERICA HENDERSON**

EDITED BY **SARAH GAYDOS** & **CARLOS GUZMAN**

LETTERING BY **TOM B. LONG**

Super Secret Crisis War!
Prelude Part 1 (Pages 19-20)

WRITTEN BY **LOUISE SIMONSON**

ART BY **DEREK CHARM**

JOHNNY BRAVO created by Van Partible

Special thanks to Laurie Halal-Ono, Rick Blanco, Jeff Parker and Marisa Marionakis of Cartoon Network.

IDW®
www.IDWPUBLISHING.com
IDW founded by Ted Adams, Alex Garner, Kris Oprisko, and Robbie Robbins

Ted Adams, CEO & Publisher
Greg Goldstein, President & COO
Robbie Robbins, EVP/Sr. Graphic Artist
Chris Ryall, Chief Creative Officer/Editor-in-Chief
Matthew Ruzicka, CPA, Chief Financial Officer
Alan Payne, VP of Sales
Dirk Wood, VP of Marketing
Lorelei Bunjes, VP of Digital Services
Jeff Webber, VP of Digital Publishing & Business Development

Facebook: **facebook.com/idwpublishing**
Twitter: **@idwpublishing**
YouTube: **youtube.com/idwpublishing**
Instagram: **instagram.com/idwpublishing**
deviantART: **idwpublishing.deviantart.com**
Pinterest: **pinterest.com/idwpublishing/idw-staff-faves**

SUPER SECRET CRISIS WAR! JOHNNY BRAVO ONE-SHOT. JULY 2014. FIRST PRINTING.™ and © 2014 Cartoon Network. IDW Publishing, a division of Idea and Design Works, LLC. Editorial offices: 5080 Santa Fe St., San Diego, CA 92109. The IDW logo is registered in the U.S. Patent and Trademark Office. Any similarities to persons living or dead are purely coincidental. With the exception of artwork used for review purposes, none of the contents of this publication may be reprinted without the permission of Idea and Design Works, LLC. Printed in Korea.
IDW Publishing does not read or accept unsolicited submissions of ideas, stories, or artwork.

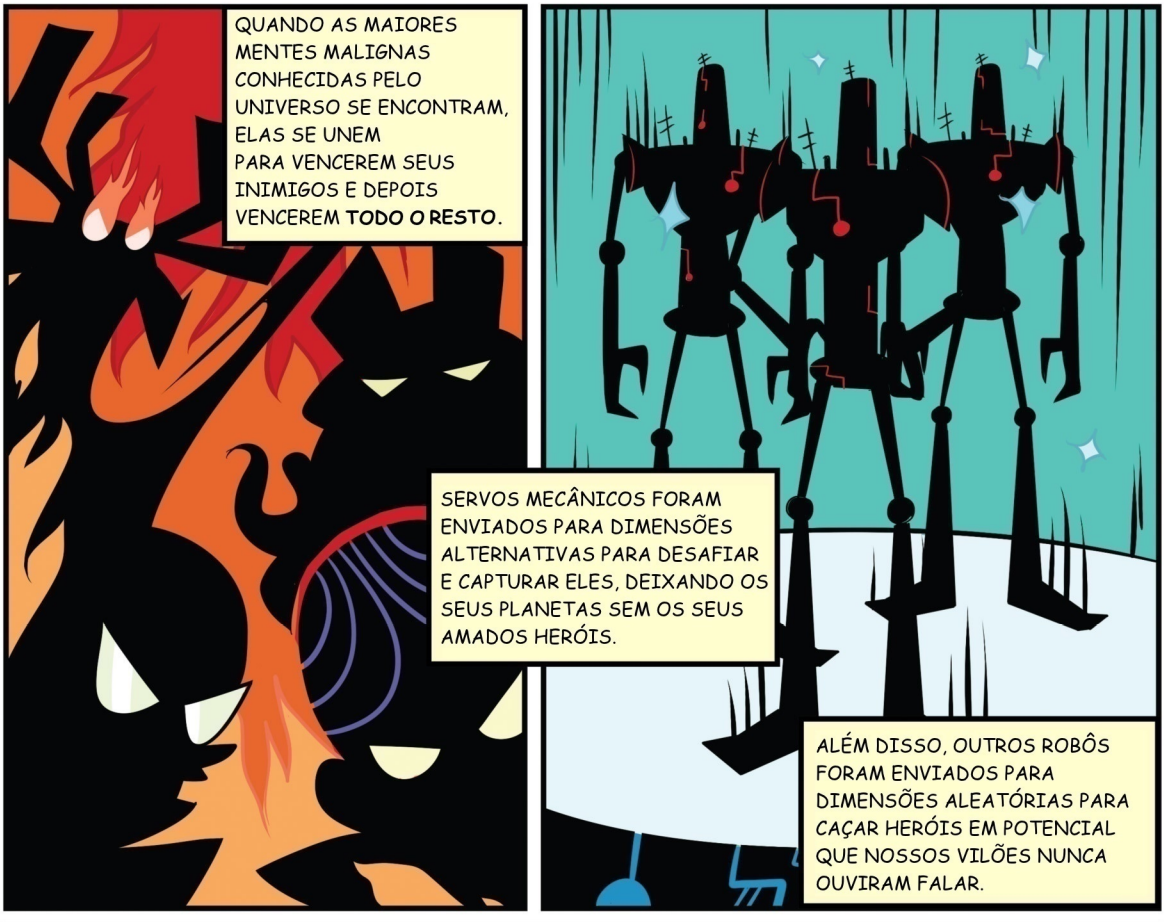
QUANDO AS MAIORES MENTES MALIGNAS CONHECIDAS PELO UNIVERSO SE ENCONTRAM, ELAS SE UNEM PARA VENCEREM SEUS INIMIGOS E DEPOIS VENCEREM **TODO O RESTO**.
SERVOS MECÂNICOS FORAM ENVIADOS PARA DIMENSÕES ALTERNATIVAS PARA DESAFIAR E CAPTURAR ELES, DEIXANDO OS SEUS PLANETAS SEM OS SEUS AMADOS HERÓIS.
ALÉM DISSO, OUTROS ROBÔS FORAM ENVIADOS PARA DIMENSÕES ALEATÓRIAS PARA CAÇAR HERÓIS EM POTENCIAL QUE NOSSOS VILÕES NUNCA OUVIRAM FALAR.

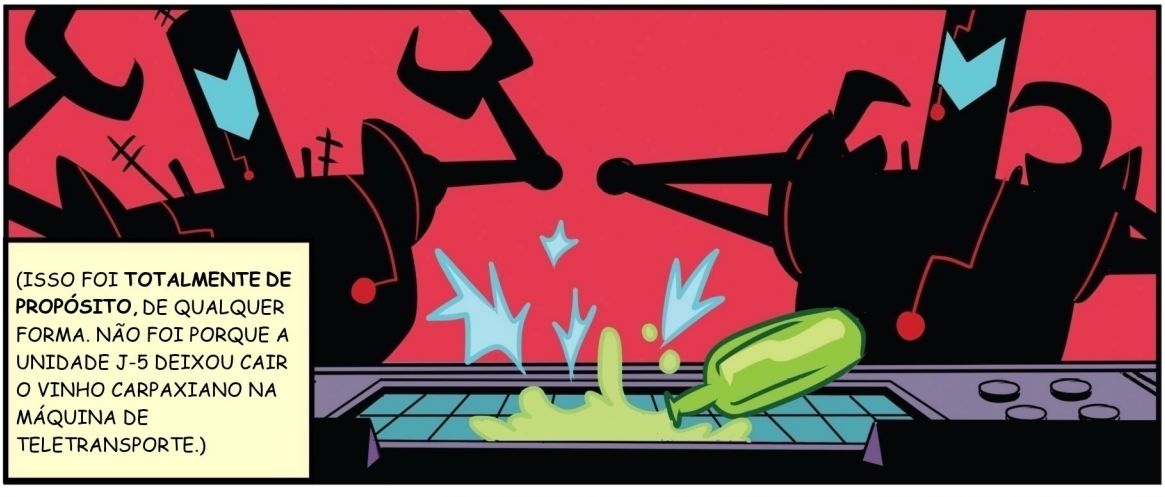
(ISSO FOI **TOTALMENTE DE PROPÓSITO**, DE QUALQUER FORMA. NÃO FOI PORQUE A UNIDADE J-5 DEIXOU CAIR O VINHO CARPAXIANO NA MÁQUINA DE TELETRANSPORTE.)

E AGORA OS ROBÔS CAÇADORES DE HERÓIS COMEÇARAM SUA BUSCA PELOS CINCO UNIVERSOS DESCONHECIDOS...
...**INCLUINDO ESTE.**

FWIZZASH
BZZZZT
LOCALIZAÇÃO:
CIDADE DE ARON.
PROTOCOLO:
ONLINE
ESCANEANDO.
MODO DE BUSCA...
1.ENCONTRAR DISFARCE
2.ENCONTRAR UM HERÓI
3. TESTAR O HERÓI
DISFARCE ENCONTRADO
PERFEITO
LOST

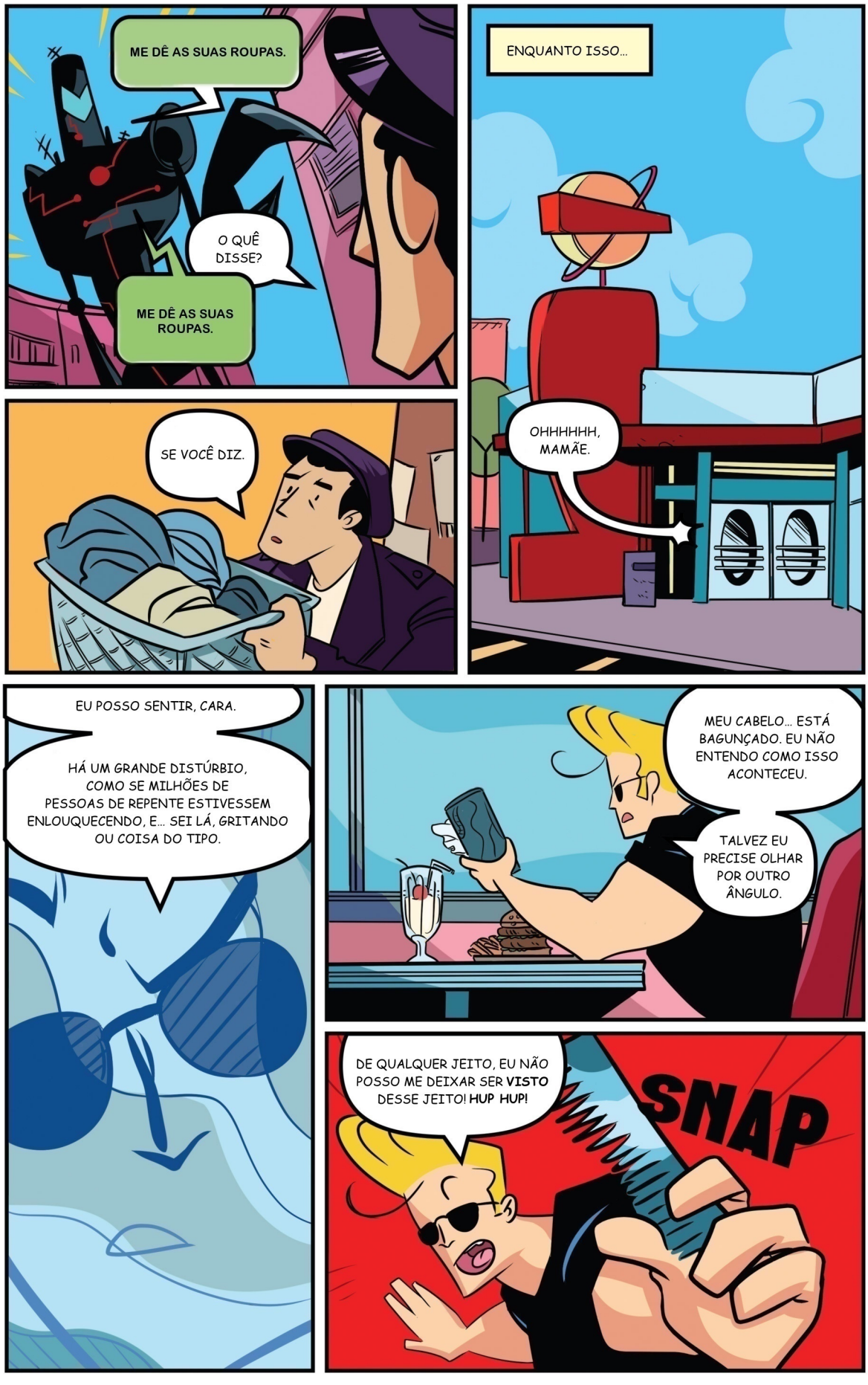
ME DÊ AS SUAS ROUPAS.
O QUÊ DISSE?
ME DÊ AS SUAS ROUPAS.
ENQUANTO ISSO...
OHHHHHH, MAMÃE.
SE VOCÊ DIZ.
EU POSSO SENTIR, CARA.
HÁ UM GRANDE DISTÚRBIO, COMO SE MILHÕES DE PESSOAS DE REPENTE ESTIVESSEM ENLOUQUECENDO, E... SEI LÁ, GRITANDO OU COISA DO TIPO.
MEU CABELO... ESTÁ BAGUNÇADO. EU NÃO ENTENDO COMO ISSO ACONTECEU.
TALVEZ EU PRECISE OLHAR POR OUTRO ÂNGULO.
DE QUALQUER JEITO, EU NÃO POSSO ME DEIXAR SER **VISTO** DESSE JEITO! **HUP HUP!**
SNAP

SHRRRRRRRRRRRIKKKK
OH YEAH. AGORA SIM. ESPERA UM MINUTO...
O SENSOR JOHNNY ESTÁ... APITANDO.
E AÍ GATINHA? MEU NOME É JOHNNY. JOHNNY **BRAVO**.
QUER SABER COMO É A PERFEIÇÃO?
SACA SÓ OS MÚSCULOS! HUP HUP!
NÃO.
SNAP!

ESPERA, O QUÊ?
NÃO OUVIU A PARTE DA **PERFEIÇÃO?**
BEM, EU NUNCA ENCONTREI UMA MOÇA SURDA ANTES. MAS EU POSSO TENTAR.
LEIA MEU PEITORAL. **HUP HUP!**
POP!
VAI EMBORA.
FOUND CAT
HÃ, PRA QUE TANTA PRESSA DOÇURA?
TÁ TENDO UMA PROMOÇÃO NO **PALÁCIO LUNAR DO POPS,** E SE A GENTE-
NÃO INTERESSA.
FALE PORTUGUÊS, GATINHA.
EU NÃO ENTENDO ESSAS PALAVRAS QUE VOCÊ DIZ.

STOMP

HEY!
OW!
OWOWOW.
TÁ BEM!
OW.
TALVEZ A GENTE VÁ PARA OUTRO LUGAR.
VOCÊ PODE ESCOLHER O QUE QUISER PORQUE EU SOU UM CAVALHEIRO.

ESCUTA, O SEU CÉREBRO ESTÁ QUEBRADO?
EU ACHO QUE NÃO, QUER CONFERIR?
NÃO, EU NÃO QUERO CONFERIR! OLHA, EU ESTOU ESPERANDO O MEU... O MEU... MEU **NAMORADO** PARA A GENTE ALMOÇAR E EU ESTOU COM PRESSA!

ENTÃO POR QUE VOCÊ NÃO ME DEIXA SOZINHA?!
CLANKCLANKCLANK
SEU NAMORADO?
QUER COMPANHIA ATÉ ENCONTRÁ-LO?

AH, PRONTO. ELE CHEGOU.
CLANK CLANK CLANK

CLANK
CLANK
CLANK

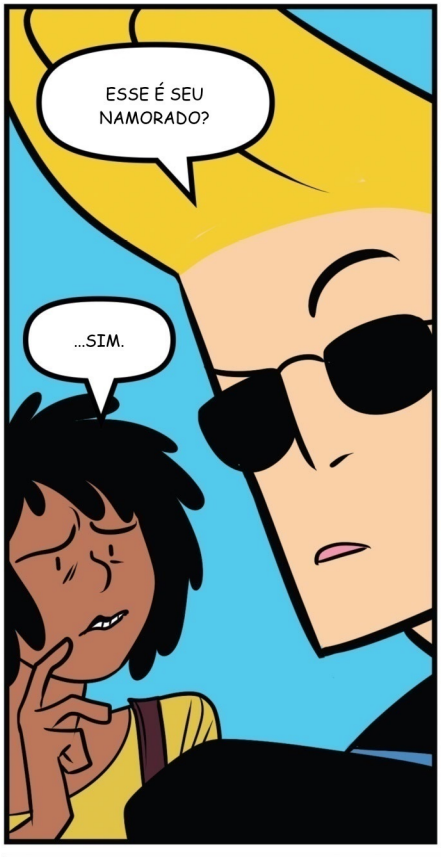
ESSE É SEU NAMORADO?
...SIM.

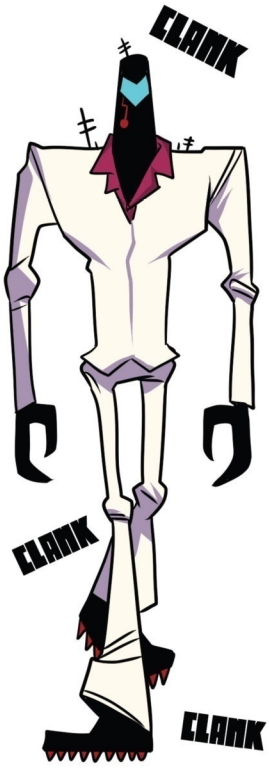
CLANK
CLANK
CLANK

EU ACHO QUE VOCÊ MERECE MAIS.
EU TAMBÉM.
O QUE VOCÊ DISSE?

NADA. MAS OLHA, EU ENCONTREI ELE, EU ACHO QUE VOCÊ JÁ PODE IR EMBORA AGORA, CERTO?

ESCANEANDO...

NO ORIGINAL ELES USAM "FIGHTING WORDS" QUE NÃO TEM TRADUÇÃO CERTA E O ROBÔ ENTENDE QUE FOI DESAFIADO.

COMO DESAFIANTE VOCÊ DEVERÁ ESCOLHER COMO IREMOS DUELAR.
NESSE CASO, SENHOR, EU SEI QUAL É O DUELO PERFEITO.
ARON CITY PARK CARNIVAL
ISSO... ISSO É O QUE VOCÊ CONSIDERA PERFEITO?
MAS É CLARO QUE SIM. AQUI TEM MAIS JOGOS QUE QUALQUER OUTRO LUGAR E QUEM GANHAR O MAIOR PRÊMIO VENCE.
DIZ AÍ, VOCÊ TEM GRANA PRA PAGAR OS JOGOS?
EU TENHO-
TÁ BOM, ISSO JÁ É O SUFICIENTE.

ENTÃO A BATALHA COMEÇOU.
HYAH!
BANG
HOH!
SWISH
25
25
100
10
10
E LÁ VAMOS NÓS.
MANEIRO!

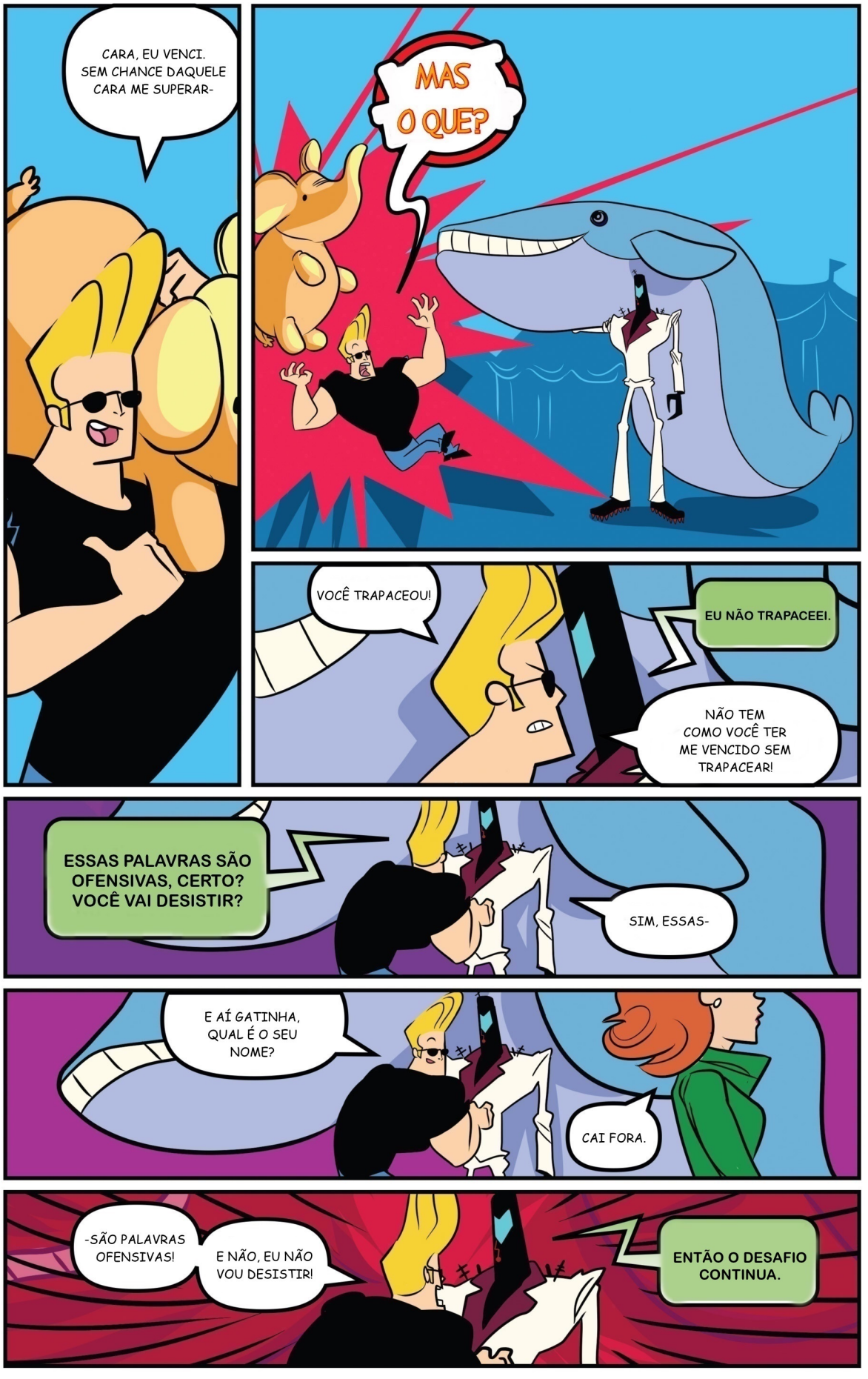
CARA, EU VENCI. SEM CHANCE DAQUELE CARA ME SUPERAR-
MAS O QUE?
VOCÊ TRAPACEOU!
EU NÃO TRAPACEEI.
NÃO TEM COMO VOCÊ TER ME VENCIDO SEM TRAPACEAR!
ESSAS PALAVRAS SÃO OFENSIVAS, CERTO? VOCÊ VAI DESISTIR?
SIM, ESSAS-
E AÍ GATINHA, QUAL É O SEU NOME?
CAI FORA.
-SÃO PALAVRAS OFENSIVAS!
E NÃO, EU NÃO VOU DESISTIR!
ENTÃO O DESAFIO CONTINUA.

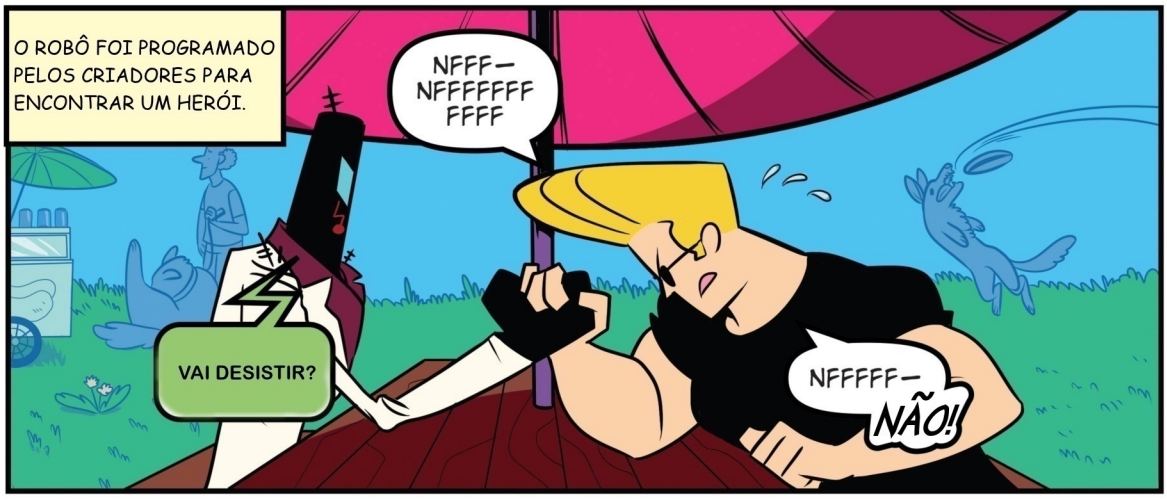
O ROBÔ FOI PROGRAMADO PELOS CRIADORES PARA ENCONTRAR UM HERÓI.
NFFF— NFFFFFFF FFFF
VAI DESISTIR?
NFFFFF— NÃO!

VAI DESISTIR AGORA?
SEM CHANCE, CARA. HUP HUP!
REALMENTE, NÃO TINHA NINGUÉM DIGNO NA CIDADE DE ARON. O ROBÔ DEVERIA DESISTIR E VOLTAR PARA BASE.

MAS O ROBÔ NÃO FOI PROGRAMADO PARA FUGIR DE UM DESAFIO... E SEUS CRIADORES NUNCA CONSIDERARAM O QUE PODERIA ACONTECER-
É A SUA VEZ.
HMMM...

SE O ROBÔ ENCONTRA-SE ALGUÉM TÃO BURRO AO PONTO DE NÃO SABER QUANDO FOI DERROTADO.
TOMA ESSA.
GRRRRRRR...

GAAAAAAAH!
QUAL É O SEU PROBLEMA?!?
KRSNASH
AH, PERDÃO.
EU FUI ENVIADO AQUI PARA ENCONTRAR UM HERÓI PARA OS MEU MESTRES! PARA ENCONTRAR ALGUÉM QUE PUDESSE ME DERROTAR, MAS ISSO NÃO EXISTE NA CIDADE DE ARON!
E VOCÊ - VOCÊ É UM IDIOTA INCOMPETENTE, TOTALMENTE INDIGNO, MAS ATÉ QUE VOCÊ ADMITA QUE PERDEU, MINHA PROGRAMAÇÃO NÃO ME DEIXARÁ PARTIR!
ENTÃO POR QUE VOCÊ NÃO -
-DESISTE?
E AÍ GATINHA. MEU NOME É JOHNNY BRAVO.

MMMMMPPH...
DING
DING
DING
DING
ALERTA
MALFUNCIONAMIENTO
ALERTA
FZZZZA
FZZZZT
LOGIC BOARD
POP
ANGRY BOARD
FLIP

NYAAAAAHHH!
O QUÊ QUE ISSO?

MAS É CLARO - EU PRECISO TE DESTRUIR, ASSIM EU PODEREI PARTIR! EU PRECISO TE DESTRUIR!
CALMA AÍ, CAMARADA! ISSO É PORQUE EU DEI EM CIMA DA SUA NAMORADA?

ELA NÃO É MINHA NAMORADA!
ENTÃO VOCÊ ESTÁ ME DIZENDO QUE EU TINHA CHANCE COM ELA ESSE TEMPO TODO E VOCÊ ESTAVA NO MEU CAMINHO?
CARA, ISSO NÃO É UMA COISA LEGAL DE SE FAZER.
FLIGERT--BOZZZYNIK

SUPER ANGRY BOARD
FZZZZT
0000110010100I

HEY!
ME PONHA NO CHÃO!
0010100111110001-FFZZZT-HEEHEE EU VOU POR VOCÊ NO CHÃO SIM... É EU VOU...
WHAM
HEEYAHAHAHA! 0010101
SKRIK? TIKKA TIKKA TIKKA?*
E AÍ, CARINHA.
TRADUÇÃO: "O QUÊ? QUEM PERTURBOU O MEU SONO?"
EEK!
HISSSS*
TRADUÇÃO: "VOCÊ VAI PAGAR CARO POR ISSO!"

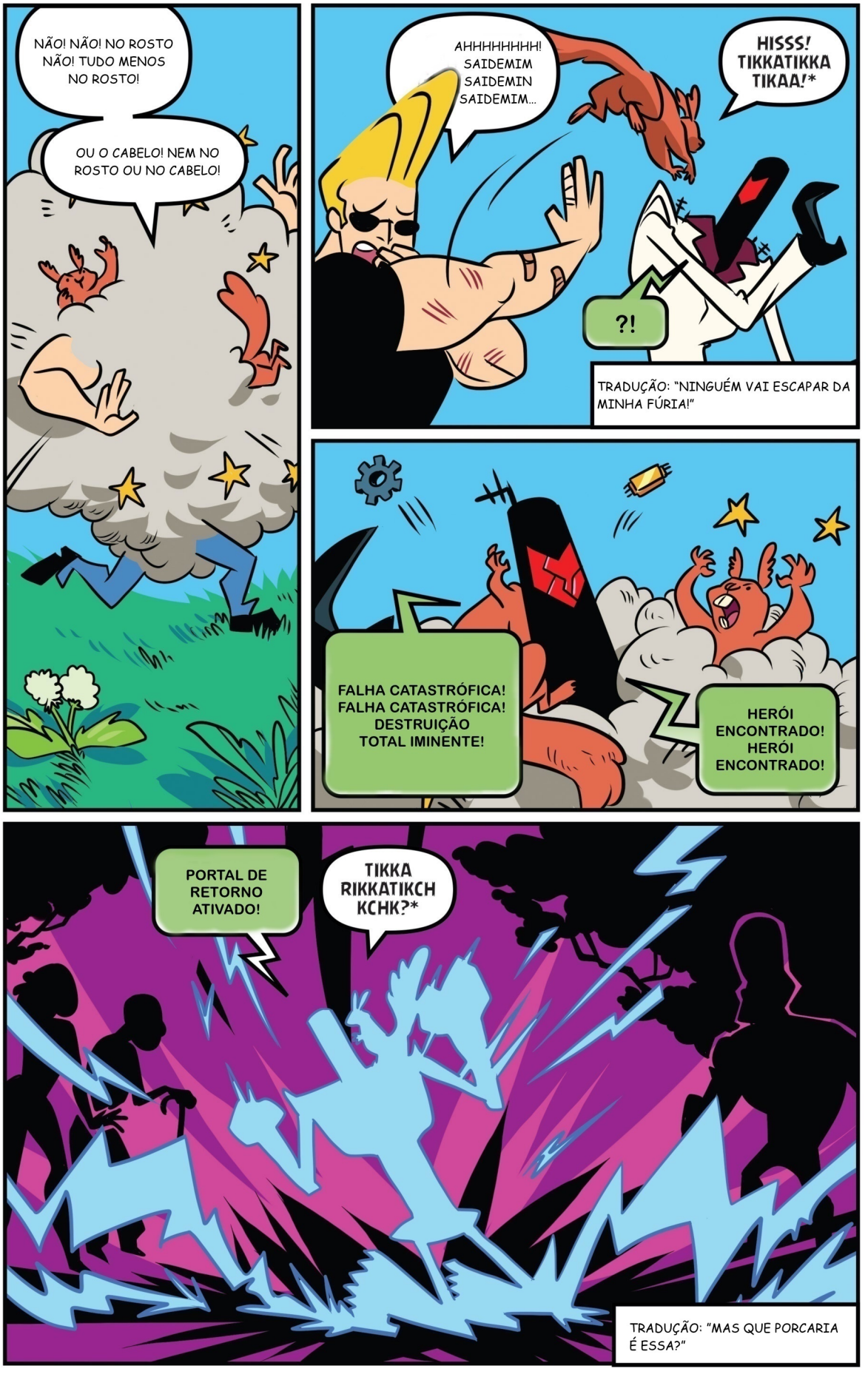
NÃO! NÃO! NO ROSTO NÃO! TUDO MENOS NO ROSTO!
OU O CABELO! NEM NO ROSTO OU NO CABELO!
AHHHHHHHH! SAIDEMIM SAIDEMIN SAIDEMIM...
HISSS! TIKKATIKKA TIKAA!*
?!
TRADUÇÃO: "NINGUÉM VAI ESCAPAR DA MINHA FÚRIA!"
FALHA CATASTRÓFICA! FALHA CATASTRÓFICA! DESTRUIÇÃO TOTAL IMINENTE!
HERÓI ENCONTRADO! HERÓI ENCONTRADO!
PORTAL DE RETORNO ATIVADO!
TIKKA RIKKATIKCH KCHK?*
TRADUÇÃO: "MAS QUE PORCARIA É ESSA?"

FWAASSSSHHHH
ISSO FOI... ISSO FOI...
FOI INCRÍVEL, NÃO FOI?
COMO MEU PEITORAL, QUER VER?
WHAM
NÃO!
NOSSA, VOCÊ BATE COMO UM ESQUILO...
END

CAPÍTULO UM: EM CONSTRUÇÃO!
A CÉLULA DE TRANSPORTE VAI AQUI!
LEVEM COM CUIDADO! SUA ENERGIA É INSTÁVEL ANTES DE SER INSTALADA!
SUPER SECRET CRISIS WAR!
Prelude Part 1
WRITTEN BY LOUISE SIMONSON
ART BY DEREK CHARM
MESTRE ABU, NÃO ESTÁ ENCAIXANDO!
É PORQUE VOCÊ ESTÁ COLOCANDO DE CABEÇA PRA BAIXO!
EMPERROU!
ESPEREM! NÃO EMPURREM!
NÃÃÃOO!
COMO EU POSSO GOVERNAR O UNIVERSO COM SERVOS TÃO IDIOTAS?

ALIMENTAR MEUS ROBÔS APENAS COM ONI NÃO ESTÁ FUNCIONANDO! ESSES ESPÍRITOS SÃO INÚTEIS! JÁ QUE O SAMURAI JACK SEMPRE OS DERROTA!
TEM QUE HAVER OUTRO JEITO!
TALVEZ, NÃO AQUI, MAS EM OUTRO LUGAR, EU POSSA ACHAR ALGO PRA EU USAR...
AH! MACACO LOUCO! UM GÊNIO DAS MÁQUINAS, COM A DESTREZA DE UM SÍMIO E UMA AMBIÇÃO LIMITADA!
MALDIÇÃO! DERROTADO POR UM BANDO DE GAROTINHAS!
PERFEITO! QUANDO NOS ENCONTRARMOS, ELE PODE SER COMPRADO PELA SIMPLES DOMINAÇÃO DA SUA SIMPLES, CIDADEZINHA.
OU ENTÃO EU AMEAÇO ELE DE MORTE. O QUE DER CERTO!
MANDARK, UM GAROTO CUJO O NOME VERDADEIRO É SUSAN! O QUE SEUS PAIS ESTAVAM PENSANDO? TENTANDO CRIAR UM PSICOPATA?
DEXTER, VOCÊ PAGARÁ POR ESSA AGONIA! EU JURO!
CIENTISTA GENIAL, JOVEM, MANIPULÁVEL, DISPOSTO A ANDAR NO CAMINHO DO MAL... E O MELHOR DE TUDO, UTILIZÁVEL QUANDO A HORA CHEGAR.
VAI SER NOVIDADE TER UM HUMANO COMO APRENDIZ!
E VILGAX, SOFRENDO POR CAUSA DA SUA ÚLTIMA DERROTA CONTRA O TRANSMORFO BEN TENNYSON.
EU VOU OFERECER A ELE A CHANCE DE DESTRUIR O GAROTO, DE UMA VEZ POR TODAS.
E É CLARO, EU VOU DESTRUIR VILGAX!
AGORA, EU PRECISO DE UM ÓTIMO NOME...! JÁ SEI! A LIGA EXTRAORDINÁRIA DE VILÕES!
JUNTOS, DOMINAREMOS TUDO... E NO FIM EU SEREI O ÚNICO A DOMINAR!
ESTE É OU NÃO É UM GRANDE PLANO?
TO BE CONTINUED IN NEXT MONTH'S ONE SHOT:
The Grim Adventures of Billy & Mandy

PRÓXIMO ONE-SHOT

E O CROSSOVER CONTINUA!

Acompanhe os heróis e vilões do Cartoon Network nessa minissérie de seis capítulos e 5 one-shots!

JUNE

SUPER SECRET CRISIS WAR!

JULY

JOHNNY BRAVO™

AUG

The Grim Adventures of Billy & Mandy

SEPT

Foster's HOME FOR IMAGINARY FRIENDS™

OCT

COW and CHICKEN™

NOV

KND CODENAME: KIDS NEXT DOOR™

CARTOON NETWORK™

™ and ® 2014 Cartoon Network.

THE WAR BEGINS JUNE 2014

Full-color • 32 pages • $3.99

IDW™

www.idwpublishing.com